

Legenda

- PE Rio Turvo
- Bairros
- Hidrografia
- Malha Rodoviária
- Núcleos
- Trilhas/Estradas
- Uso Público
- Gestão
- Limite Municipal

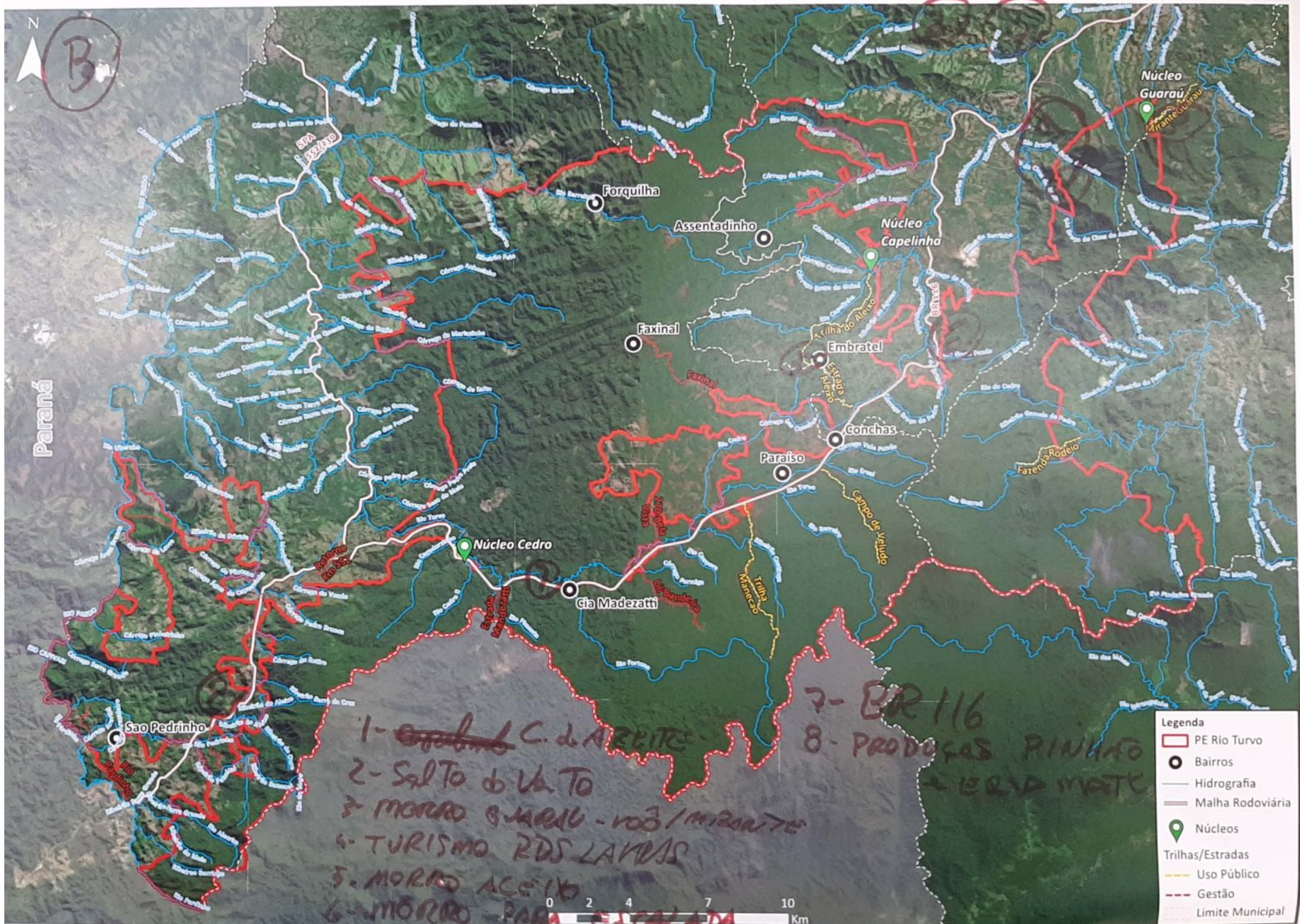

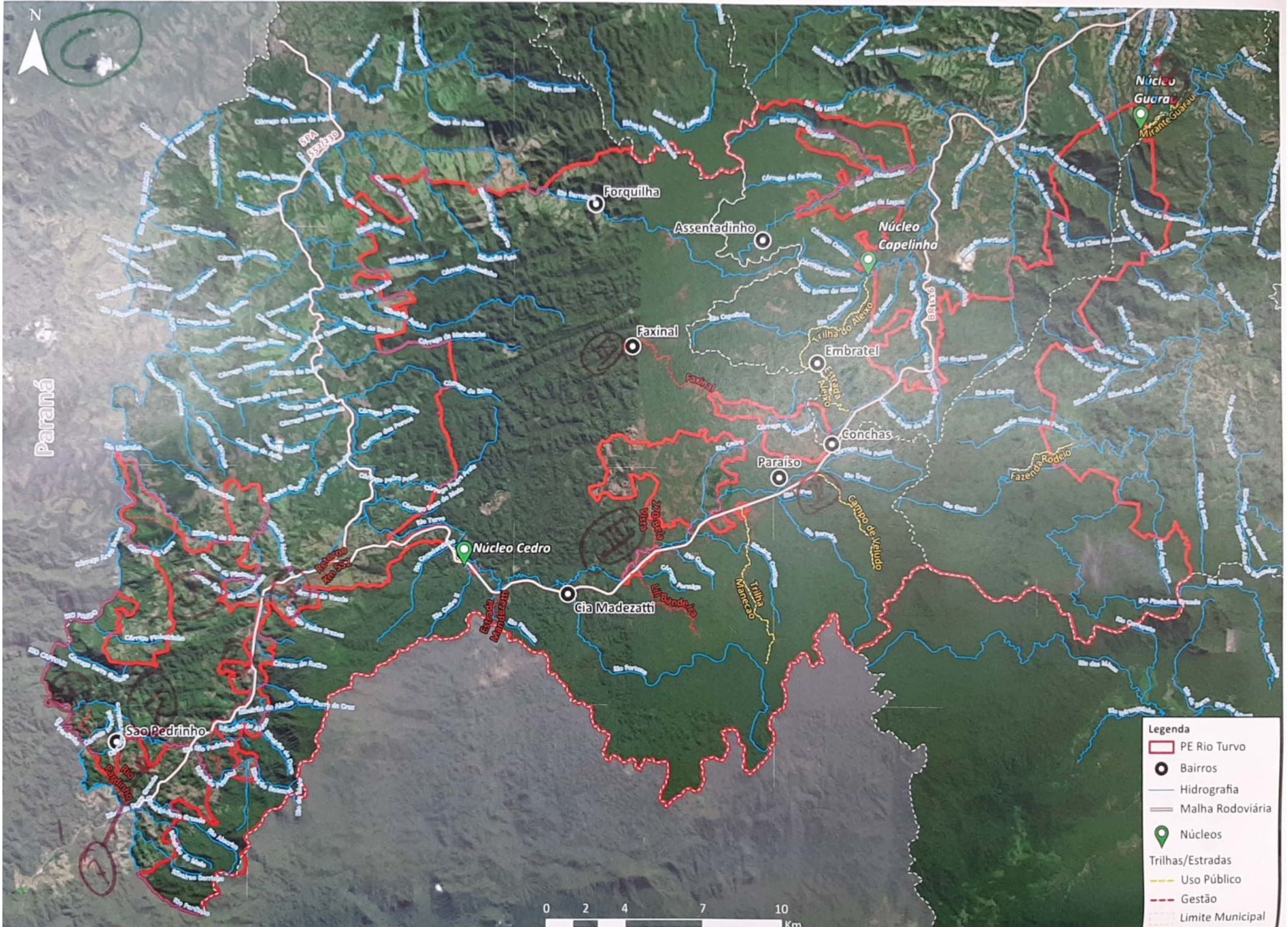

OFICINA Caracterização Pert

UC PERT

DATA 27/05/2024

RELATORA: Fabio

MEDIADORA: _____

ponto no mapa: A-1 - REVAN

REVAN.NOBREGARCA@GMAIL.COM

contribuição: TERRAS MÁGICAS, PRÓXIMO AO RIO QUEBRA QUEIXO
FUTURO NÚCLEO P/ ATIVIDADES DE USO PÚBLICO E EDUL AMBIENTAL

CACHOEIRAS (4 QUEDAS), 1 MIRANTE

ponto no mapa: A-2 - OCIMAR

contribuição: ANTA GORDA
POTENCIAL P/ ESCALADA

ponto no mapa: A-3 - OCIMAR

contribuição: SERRA DO CADEADO
PROSPECÇÃO RUINA JESUITA

ponto no mapa: A-4 - OCIMAR

contribuição: CACHOEIRA DO ALEIXO E CÂNION DO ALEIXO
CIRCUITO ALEIXO (TRILHA + CACHOEIRA + CÂNION)

ponto no mapa: A-5 - OCIMAR

contribuição: CONFLITOS DE USO DA RODOVIA
FALTA DE CAIXA DE CONTENÇÃO, FALTA DO PLANO DE CONTINGÊNCIA, NÃO RECOLHIMENTO DE LIXO PELA RODOVIA, PASSAGENS DE FAUNA, INCÊNDIOS DEVIDO A RODOVIA

ponto no mapa: A-6 - OCIMAR

contribuição: ÁREA DE 200 HA (PERT + APA CAJATI)
RESTAURAÇÃO, REALOCAÇÃO



FUNDAÇÃO DE AMPARO À PESQUISA DO ESTADO DE SÃO PAULO



GOVERNO DO ESTADO DE SÃO PAULO

ponto no mapa: C-1 - ALINE

contribuição: ESTACIONAMENTO P/ MOTORHOME (KM 529, BELA VISTA, PISTA SUL)
 POTENCIAL P/ OBSERVAÇÃO DE AVES, JARDIM ABERTO P/ VISITAÇÃO
 HÁ DIFICULDADE DE ACESSO P/ ACESSAR A VILA

ponto no mapa: C-2 .

contribuição: TRILHA DO ALEIXO
 POTENCIAL P/ ÁREA DE CAMPING E GASTRONOMIA

ponto no mapa: C-3 Estrada trilha que margeia Pert, posse pelo PELC e vai para

contribuição: TRILHA GUARAU / GUARAQUEÇABA ^{Guaraqueçaba}
 POTENCIAL P/ PARA-GLYDER, CAMPING, ÁREA DE BANHO, RAFTING, BÓIA-CROSS,
 GASTRONOMIA, TREKING, DOWNHILL, RAPEL, AVISTAMENTO DE AVES, EVENTOS

ponto no mapa: A-7 - OCIMAR

contribuição: CACHOEIRA DO SALTO GRANDE (RIO SÃO PEDRINHO)

ponto no mapa: A-8 - OCIMAR

contribuição: RIO TURVO
 POTENCIAL P/ TURISMO C/ CAIAQUE E BARCO, OBSERVAÇÃO DE FAUNA

ponto no mapa: A-9 - OCIMAR

contribuição: TRILHA E MIRANTE DO SUMIDOURO (BR KM 543, PISTA SUL)



OFICINA _____

UC PERT

DATA 28/05/2024

RELATORA: FABIO

MEDIADORA: _____

ponto no mapa: A-13 - OCIMAR/ANA BAI

contribuição: CAVALGADA DO ARREPIADO (AMAFARVA)

CAVALGADA ECOLÓGICA, KM 559 - KM 565

SÍTIO DO RAIMUNDO

ponto no mapa:

contribuição: CICLO ROTA PEDIR TRAJETO

ponto no mapa: A-14 - OCIMAR/ANÍZIO

contribuição: CAVALGADA ECOLÓGICA 2

BAIRRO DIVISA (EDY NAKAMURA), ANTIGA FAZENDA SANDRO, ESTÁDIA PAMONHA, CRUZA A BR-116
TERMINA NA IGREJA DO BAIRRO TAQUARÃO

ponto no mapa: A-15 - OCIMAR/ANÍZIO

contribuição: CAVALGADA ECOLÓGICA 3

BAIRRO DIVISA, SANTA MARTA, SÍTIO BOAVA, SÍTIO DO VALDOMIRO, SÍTIO DO PAI DO ZÉ
DO LEITE, TERMINA NA IGREJA DO BAIRRO TAQUARÃO

ponto no mapa: A-16 OCIMAR/ADEMIR/VANDIR FRANCO DE ANDRADE

contribuição: SÍTIO DO ADEMIR

ESTIVADA DA SANTA MARTA

CACHOEIRA, GRUTA, CANELAS EMBUIA, URNA JESUÍTA

OBS REVISÃO DE LIMITES

ponto no mapa: A-17 - OCIMAR/ANA BAI/ANÍZIO

contribuição: CASA DE CHÁ (SÍTIO RAIMUNDO)

KM 558+300, PÁTIO RESTAURANTE ADEMIR



MUNICÍPIO DE TAQUARÃ



GOVERNO DO ESTADO DE SÃO PAULO

ponto no mapa: A-18 - OLIMAR

contribuição: OBSERVAÇÃO DE PAPAGAIO DO PEITO ROXO
SÍTIO VINCENTE ALBERS (KM 559, BAIRRO RIO VERMELHO, PISTA SUL)

ponto no mapa: A-

contribuição: CONFLITO DO PAPAGAIO DO PEITO ROXO COM AS LINHAS DE PRODUÇÃO
CONFLITO COM POMBAS

ponto no mapa:

contribuição:

ponto no mapa:

contribuição:

ponto no mapa:

contribuição:

ponto no mapa:

contribuição:

OFICINA _____

UC PERT

DATA 27/08/2024

RELATORA: _____ MEDIADORA: _____

ponto no mapa: B-1 - ROGERIO

contribuição: CACHOEIRA DO AZEITE

ponto no mapa: B-2 - ROGERIO

contribuição: CACHOEIRA SALTO DO VENTO (BAIRRO UMUARAMA)

ponto no mapa: B-3 - ROGERIO

contribuição: MIRANTE DO GUARAÚ

ponto no mapa: B-4 - ROGERIO

contribuição: TURISMO RURAL NO BAIRRO LAVRAS

ponto no mapa: B-5 - ROGERIO

contribuição: TRILHA DO ALEIXO, MIRANTE DA EMBRATEL E CACHOEIRA

ponto no mapa: B-6 - ROGERIO

contribuição: POTENCIAL P/ ESCALADA (TURISMO DE AVENTURA)
BAIRRO BRAÇO FEIO



MUNICÍPIO DE SOROCABA



GOVERNO DO ESTADO DE SÃO PAULO

ponto no mapa: B-7 - ROGÉRIO

contribuição: POTENCIAL DA BR-116 P/ A VISITAÇÃO E TURISMO

ponto no mapa: B-8 ROGÉRIO

contribuição: POTENCIAL DE EXPLORAÇÃO DO PINHÃO E ERVA MATÊ
BAIRROS: RIO VERMELHO, SÃO PEDRINHO, DIVISA, BELA VISTA

ponto no mapa: B-9 - FABIANO

contribuição: MORRO DO CACO
CONTÉM VESTÍGIOS DE CERÂMICAS INDÍGENAS

ponto no mapa: A-10 - OLIMAR

contribuição: TRILHA E GRUTA DA SUSSUARANA
NÚCLEO CEDRO

ponto no mapa: A-11 - OLIMAR

contribuição: CALHOEIRA DO SIMEÃO (RIO PALMITAL)
BAIRRO SÃO PEDRINHO (KM 563, PISTA NORTE), ÁREA DE RESTAURAÇÃO
POTENCIAL P/ MUSEU, PONTO DE PARADA (CASA DE MADEIRA)

ponto no mapa: A-12 - OLIMAR

contribuição: MIRANTE DA SERRA PELADA (KM 552, PISTA NORTE)



ponto no mapa: C-4contribuição: ~~RESERVA~~ ~~PROTE~~ AREA PESQUISA · HOSPEDAGEM, CANOAGEM, BOIA CROSS, CACHOEIRAponto no mapa: C-5contribuição: CACHOEIRA - TRILHAponto no mapa: C-6 - 559 PISTA SUL RIO VERMELHO

contribuição: ASSOCIAÇÃO VENDAS DE PRODUTOS NATURAIS, TURISMO RURAL VIVIRO, TRILHA

ponto no mapa: C-7 ENTRADA RIO VERMELHO EST. PINHEIRINHO DOScontribuição: FRANCOS, SUBINDO RIO PARDO PARA ENCONTRAR CACHOEIRA SAÍDO DO INFERNOponto no mapa: C-8 556 PISTA NORTE RIO VERMELHOcontribuição: PESQUEIRO, MOTOCROSS, PARA GLYDER, TRILHAponto no mapa: C-9 ENTRADA 568 PISTA SUL ATÉ OSÍLIO DO BERTOLLIcontribuição: TRILHA APÉ OVA CAVALO ATÉ O ENCONTRO DOS 3 RIOS RIO PARDOINHO, CAPIVARI E SÃO PEDRINHO

APA PT
MAPA B

UC PERT OFICINA Caracterização
DATA 28/05/2024 RELATORA: _____ MEDIADORA: _____

② R. de Sertão of Estrada do Ancho

ponto no mapa: APA PT Igreja católica São Francisco de Assis e

contribuição: ① Congregação Anta

① Estrada do Ancho s/nº

ponto no mapa: ① Faxmal trilho, Casarões e Represa

contribuição: ② perto posto pedonal e Garagem, sentido norte

ponto no mapa: Bela Vista (lote do seu Joelzinho)

contribuição: vestígios arqueológicos of ponta de fle~~xa~~ de pedras

ponto no mapa: III 5 Km Camargem Rio Turvo

contribuição: IV nascente do Rio Turvo (trilho)

ponto no mapa: * Restruções voltadas of comércio de produtos

contribuição: material, artesanato

ponto no mapa:

contribuição: